

Acest plan anulează și înlocuiește planul nr. PT.02.04.16.AR.05.004 elaborat la data de 01.2013
 This layout plan canceled and replaced layout plan no. PT.02.04.16.AR.05.004 prepared on 01.2013

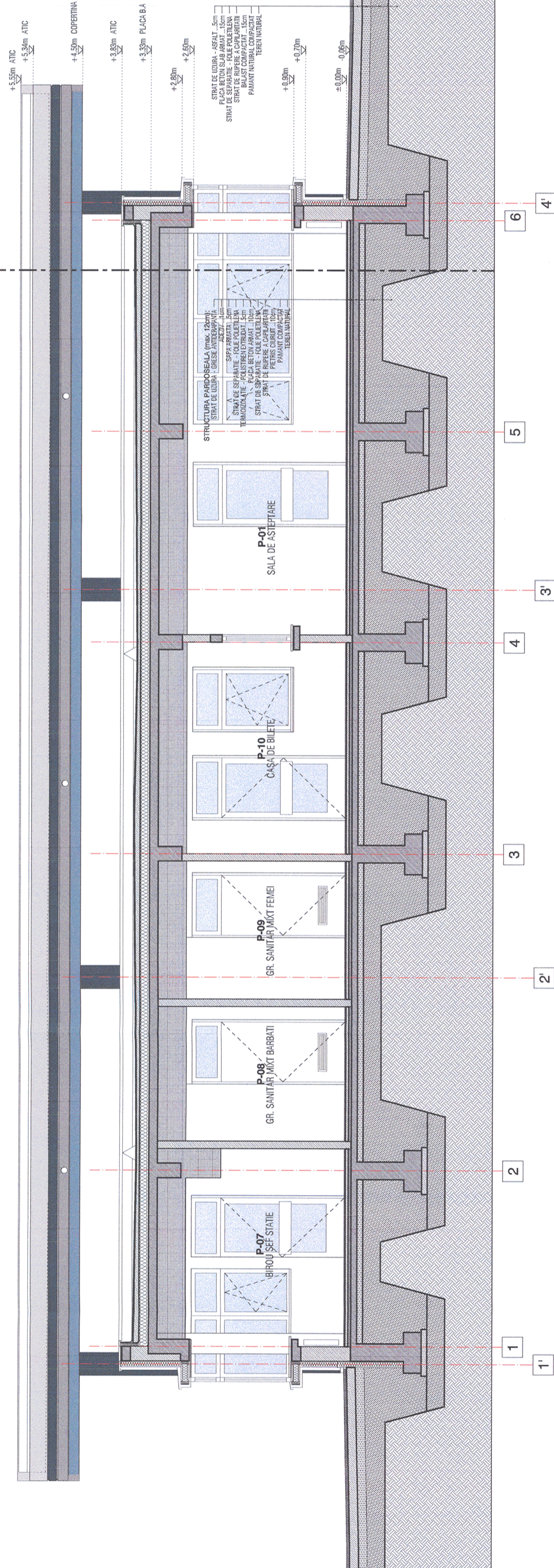

ORDINUL ARHITECTILOR
 DIN ROMANIA
 4065
 Margareta
 FOTACHE
 Arhitect cu drept de semnătură

SECȚIUNE B-B



Verificator / Expert Checker / Expert	Cerința Requirement	Semnatura Signature	Referat / Expertiza Report / Expertise
BENEFICIAR / BENEFICIARY : 		COMPANIA NAȚIONALĂ DE CĂI FERATE "CFR" SA	

PROIECTANT / DESIGNER:			Semnatura Signature
Aprobat Approved	Șef de echipă Team leader	C. Teodorescu	Data Date
Verificat Checked	Expert Cheie Key Expert	B. Gössler	01.2013
Subcontractant / Subcontractor			01.2013
Aprobat Approved	Adjunct Șef de echipă Deputy Team leader	A. M. Baicu	01.2013
Verificat Checked	Arhitect Architect	M. Fotache	01.2013
Proiectat Designed	Arhitect Architect	L. G. Baicu	01.2013

"Reabilitarea liniei c.f. Frontieră - Curtici - Simeria, parte componentă a coridorului IV
 Pan - European pentru circulația trenurilor cu viteză maximă de 160 km/h"
 Tronsoanel 2 - C: Cap Y Ilteu - Cap Y Gurasada
 "Rehabilitation of the Railway Line Border - Curtici - Simeria, component Part of the IV
 Pan - European Corridor for the Trains Circulation with maximum speed of 160 km/h"
 Section 2 - C: End Y Ilteu - End Y Gurasada

Denumire desen / Drawing name:
 Stația Ilteu - Clădire călători - Secțiune longitudinală A-A
 Ilteu - Station Building - A-A Section

Scara / Scale: 1:50	Revizia / Revision 1/05.2013	Cod desen / Drawing Code PT.2C.04.16.AR.05.004	Nr. / No 04/10
------------------------	---------------------------------	---	-------------------